

**COMUNE DI SAN CASCIANO VAL DI PESA – PIANO OPERATIVO -
QUADRO CONOSCITIVO**

Analisi del Patrimonio Edilizio nel territorio aperto

Nuova Scheda elaborata in sede di Variante al Piano Strutturale 2016

Piano Strutturale 2009

Responsabile del progetto: prof. Arch. GIAN FRANCO DI PIETRO

Collaboratori: arch. D. Donatini, arch. R. Monaci, arch. G.

Variante al Piano Strutturale 2016

Progettista incaricato: Arch. SILVIA VIVIANI

SCHEDA N. 16

Toponimo ed indirizzo: Bargino, Strada Comunale del Bargino

Schede 1985: non schedato

CTR 1:5000: foglio n. 275153

NCT foglio/particella: 94/200

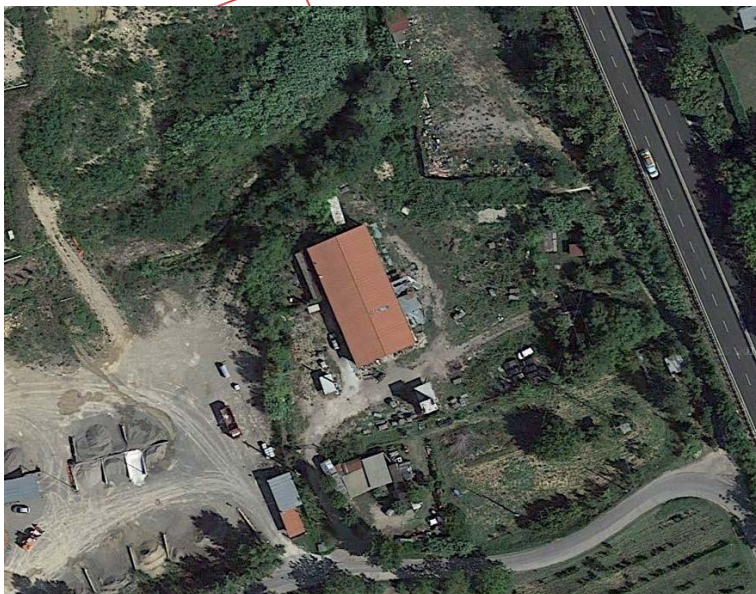
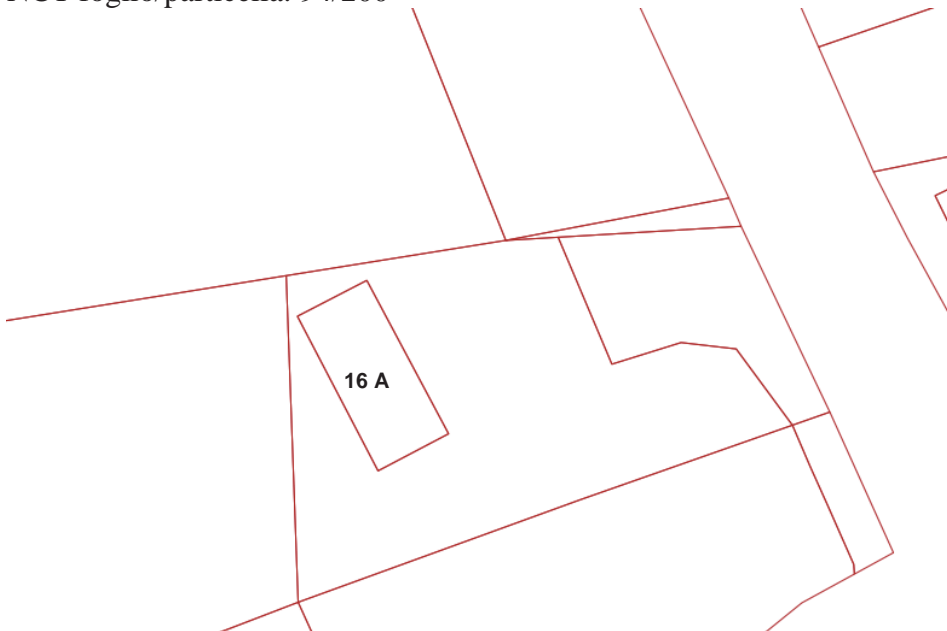

	OGGETTO	*
A	Edificio produttivo	N

(*) Valore: RV: rilevante; V: medio; CC: compatibile con il contesto; SV: scarso; N: nullo

Data rilievo: 2 settembre 2016

USO ATTUALE	
A	Edificio produttivo (falegnameria)

ALTERAZIONI TIPOLOGICHE	
A	Non applicabile

ALTERAZIONI ARCHITETTONICHE ESTERNE		
A		
Coperture	Non applicabile	
Gronde e cornicioni	Non applicabile	
Comignoli	-	
Intonaci	Non applicabile	
Muri a faccia vista	Non applicabile	
Aperture	Non applicabile	
Infissi e persiane	Non applicabile	
Elementi costruttivi/decorativi	Non applicabile	
Elementi aggettanti (tettini)	Non applicabile	

STATO DI CONSERVAZIONE	
A	Medio

VALORE	
A	Nulla

AREA DI PERTINENZA	Valore complessivo:
Aperta	
Recinzioni interne	
Recinzione con siepe viva	

ALTERAZIONI AREA DI PERTINENZA		Alterazioni complessive:	
	pavimentazione	--	
	Muri a retta in c.a.	--	
	Arredo (lumi; gazebo; ...)	--	
	Vegetazione incongrua	--	
	Garage/rimessa interrata	--	
	box	--	
	parcheggi	--	
	Baracche precarie	--	

VISIBILITA'	
Da punti panoramici	basso

